Vọng & Chúa Nhật Phục Sinh

Tv117, 1-2, 16ab-17, 22-23

hvh

Câu Đáp của Lễ Phục Sinh

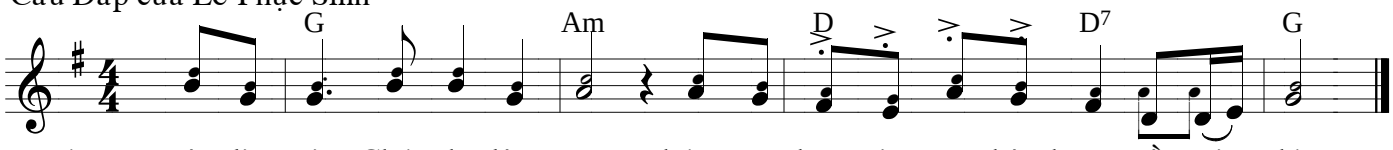

Đáp: Đây là ngày Chúa đã lập ra, chúng ta hãy mừng rỡ hân hoan về ngày đó.

Đêm Vọng Phục Sinh hoặc Lễ Phục Sinh

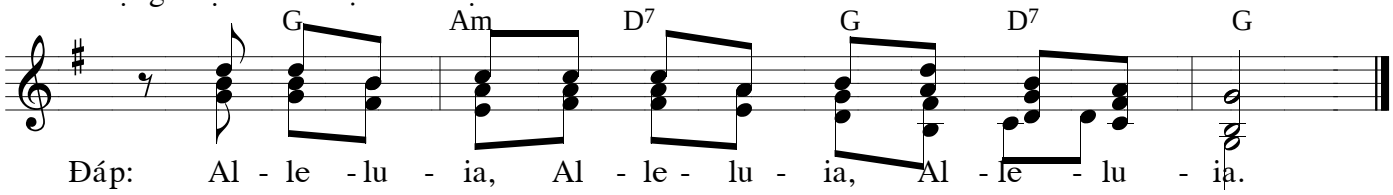

Đáp: Al - le - lu - ia, Al - le - lu - ia, Al - le - lu - ia.

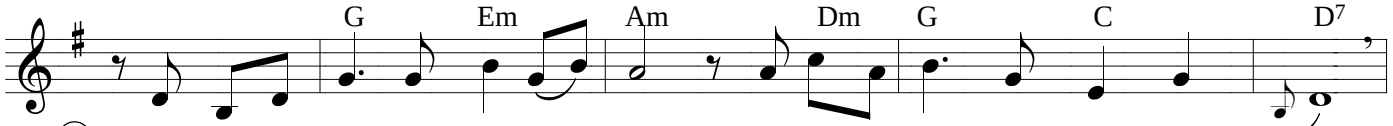

① Hãy cảm tạ Chúa vì Chúa hảo tâm, vì đức từ bi của Người muôn thuở.

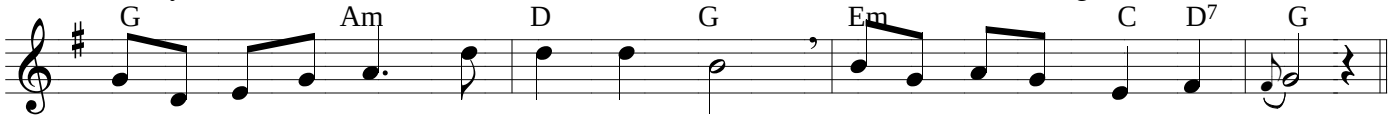

Hỡi nhà Is - ra - el, hãy hát xướng lên: "Đức từ bi của Người muôn thuở."

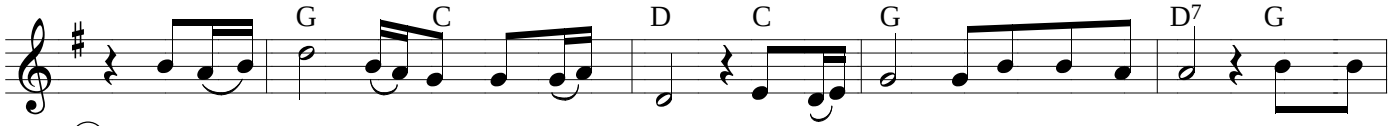

② Tay hữu Chúa đã hành động mãnh liệt, tay hữu Chúa đã cất nhắc tôi lên. Tôi không

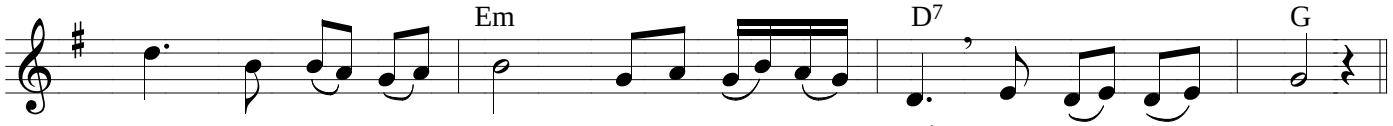

chết, nhưng tôi sẽ sống và tôi sẽ loan truyền công cuộc của Chúa.

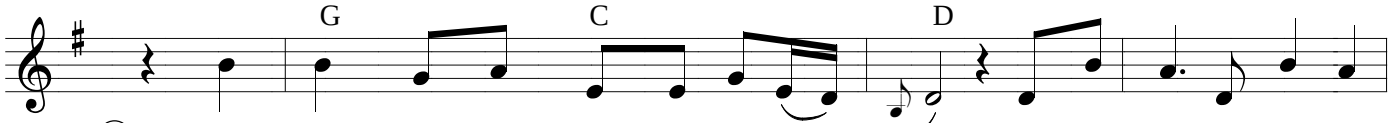

③ Phiến đá, mà những người thợ xây loại bỏ, đã biến nên tảng đá góc

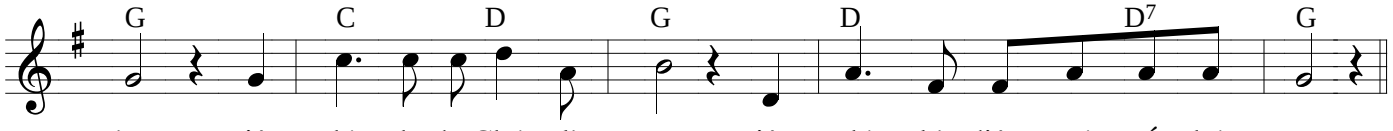

tường. Việc đó đã do Chúa làm ra, việc đó kỳ diệu trước mắt chúng ta.

Câu Xướng CN-Phục Sinh

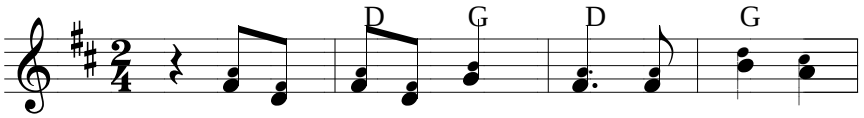

Lễ vượt qua của chúng ta là Đức Ki -

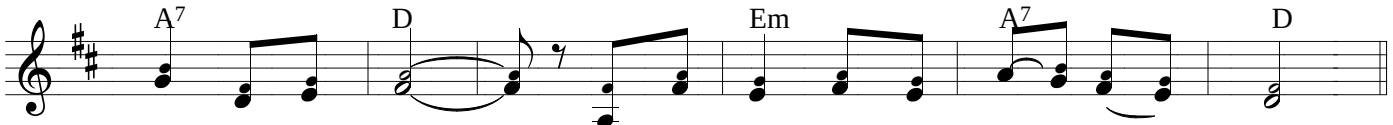

tô đã hiến tế, vậy chúng ta hãy mừng lễ trong Người.